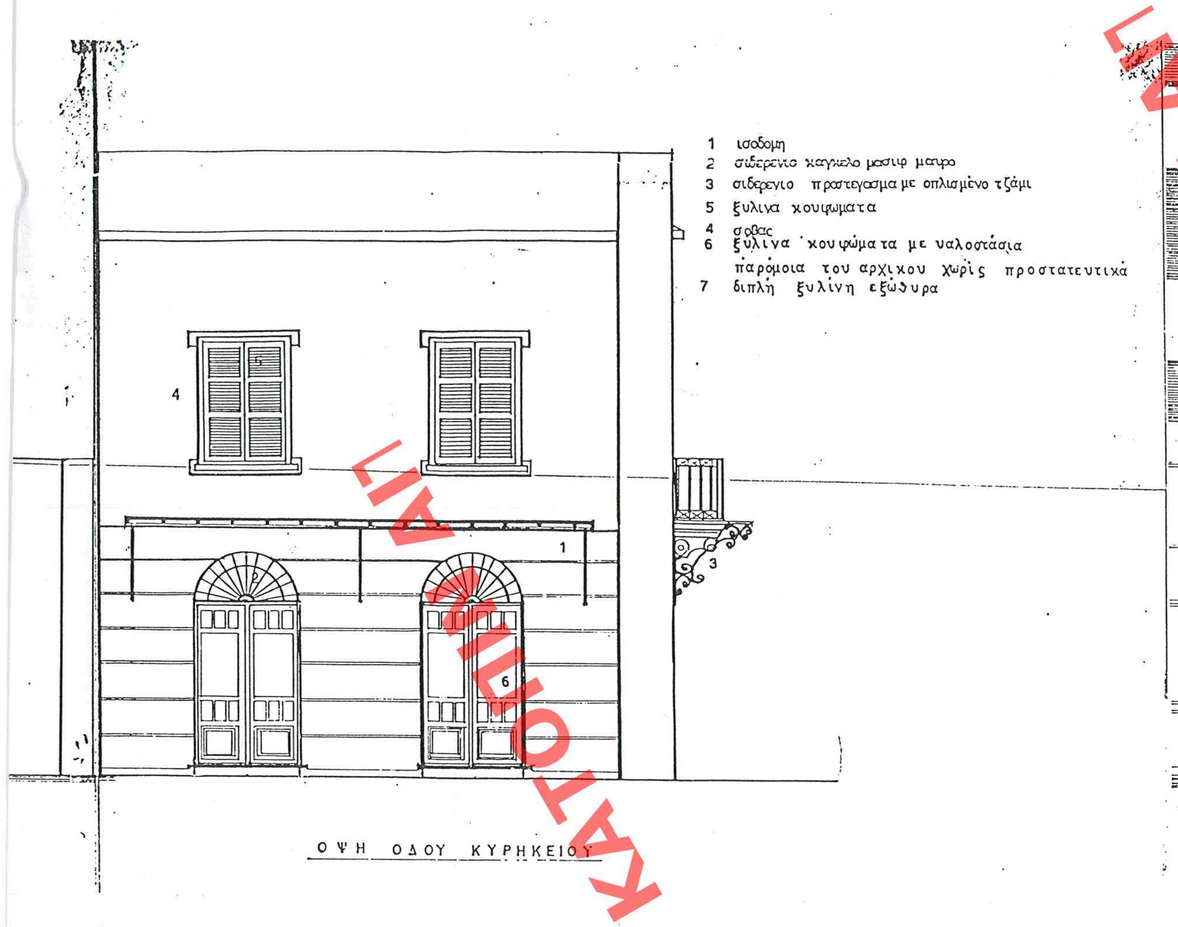

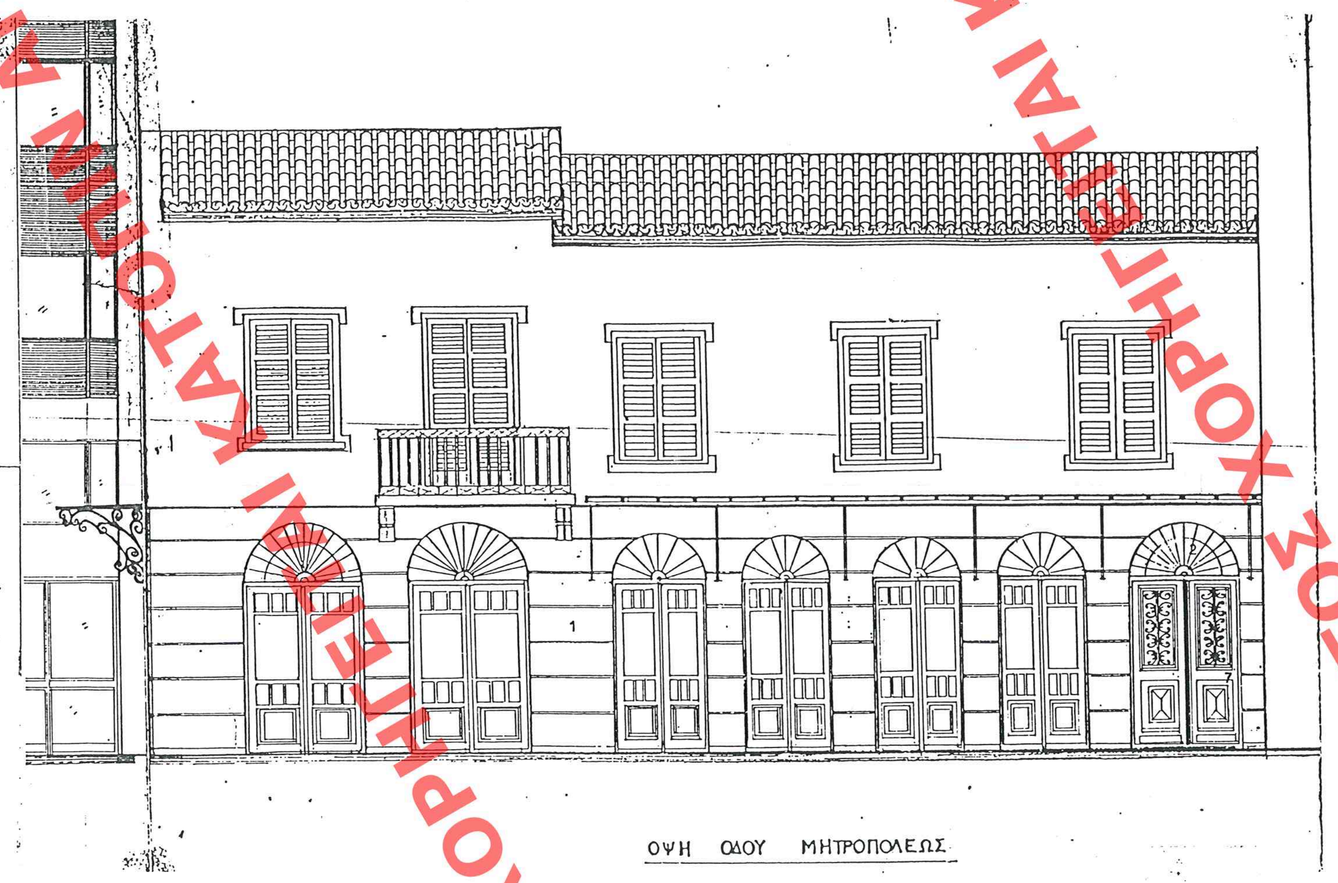

ΑΡΙΘ. ΣΧΕΔΙΟΥ Γενικός ..... Ειδικός .....
ΕΡΜΑΡΙΟΝ Οικ. ..... Οικ. .....
ΕΓΓΡΑΦΟΝ Αριθ. Τεύχ. ..... Φύλ. ..... Οικ. .....

ΕΔΗΜΟΣΙΕΥΘΗ ΕΝ ΤΩ ΥΠ' ΑΡΙΘ. 297 ΦΥΛΛΟΝΙ ΤΟΥ Α' ΤΕΥΧΟΥΣ ΤΗΣ ΕΦΗΜ. ΤΗΣ ΚΥΒΕΡΝΗΣΕΩΣ ΤΗΣ 16 Απριλίου 1997

ΚΑΤΟΨΗ ΙΣΟΓΕΙΟΥ (ΠΡΟΤΑΣΗ)

Εμβαδόν ισογείου = 167,34μ²

Εμβαδόν ισογείου καταλαμβανόμενο (λιτεμιάν) = 87,61μ²

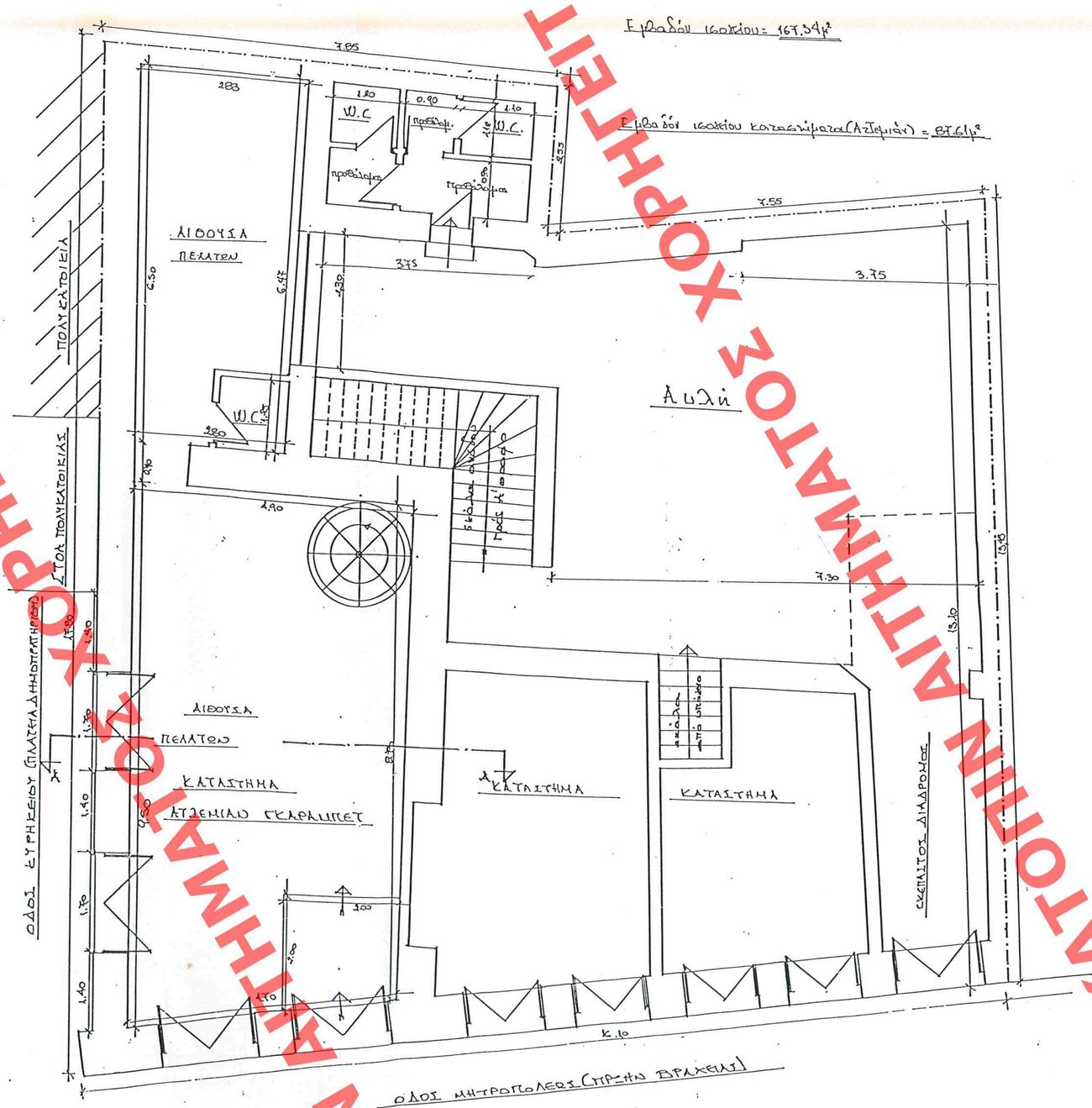

ΚΑΤΟΨΗ Α' ΟΡΟΦΟΥ

Εμβαδόν Α' ορόφου = 165,21μ²

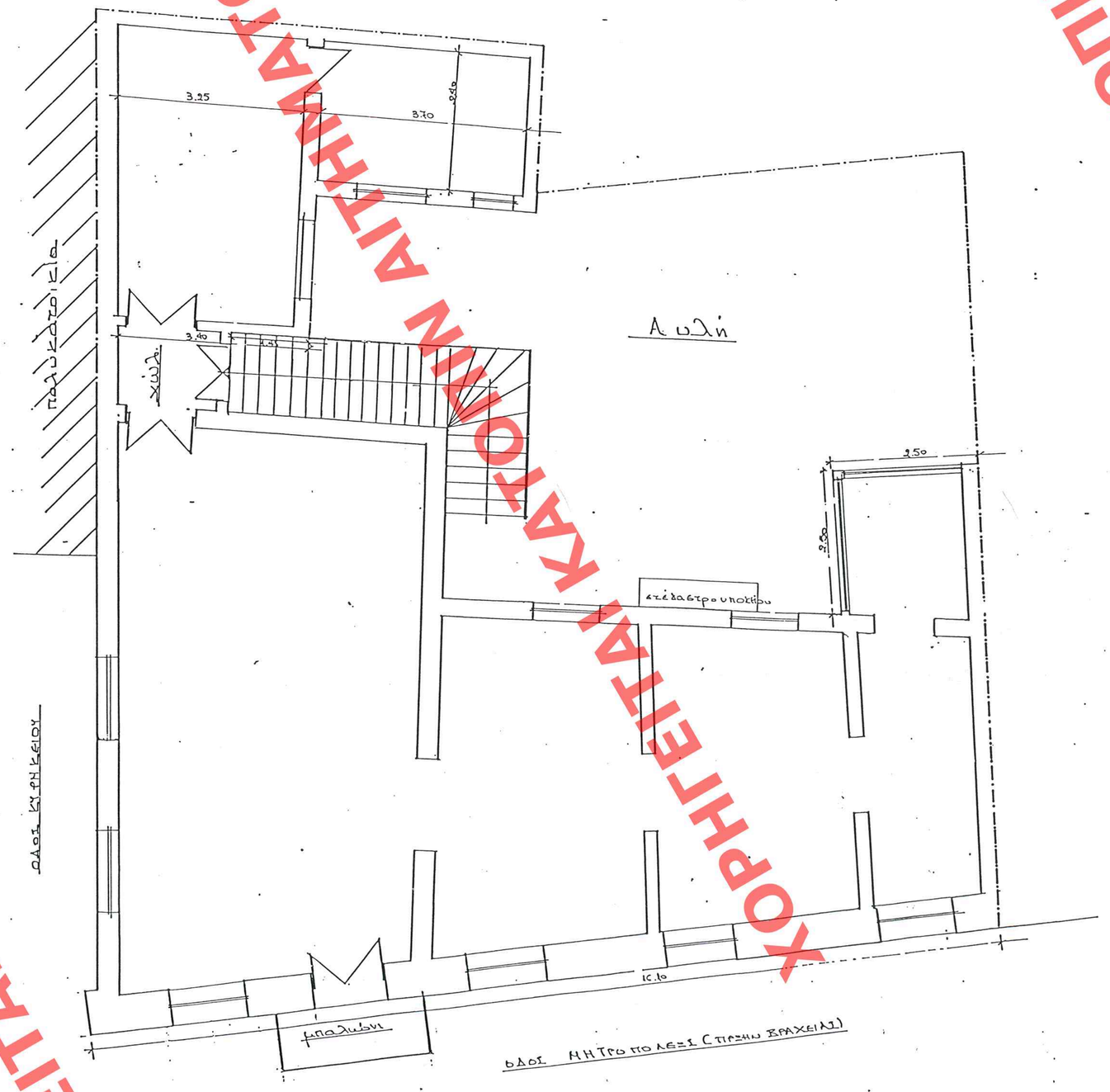

ΕΝΙΚΟΣΙΣ Ε.Κ.Π. ΑΡΙΘ. Γ4434/1997
περί καθορισμού ειδικών όρων δόμησης διατηρητέου κτιρίου που βρίσκεται επί της οδού Μητροπόλεως αριθ. 67 εντός του ρυμοτομικού σχεδίου Αθηνών.
ΕΘΗΚΕ 2 Απριλίου 1997
(υπ.)
Ο ΑΠΟΣΤΟΛΑΤΟΣ

ΑΦ 95/97
σχ. 1

ΥΠΕΧΩΔΕ
δ/νση πολεοδ σχεδιασμου
γραφειο περιοχης πλακας

θεμα
ΕΚΔΟΣΗ ΥΠΟΥΡΓΙΚΗΣ ΑΠΟΦΑΣΗΣ
ΚΑΘΟΡΙΣΜΟΥ ΕΙΔΙΚΩΝ ΟΡΩΝ ΔΟΜΗΣΗΣ
ΔΙΑΤΗΡΗΤΕΟΥ ΚΤΗΡΙΟΥ ΕΠΙ ΤΗΣ ΟΔΟΥ
ΜΗΤΡΟΠΟΛΕΩΣ 67 - ΠΛΑΚΑ

ειδος σχεδιου
ΚΑΤΟΨΕΙΣ - ΟΨΕΙΣ προταση ΚΛ. 1/50

ημερομηνια
ΣΕΠΤΕΜΒΡΙΟΣ 1996

ΧΟΡΗΓΕΙΤΑΙ ΚΑΤΟΠΙΝ ΑΙΤΗΜΑΤΟΣ ΧΟΡΗΓΕΙΤΑΙ ΚΑΤΟΠΙΝ ΑΙΤΗΜΑΤΟΣ